

TMC 展示・商談用「商材シート」

「商品・サービス」



【商品の特性】

1/3

商品名	伊達鶏の唐揚げ	特長機能	レンジで簡単、銘柄鶏の旨味がたっぷり、冷凍とは思えないと人気の商品です。
コンセプト	「美味しいものこそ、もっと手軽に」をコンセプトに福島県産の希少なブランド鶏もも肉を使用した冷凍の唐揚げ。		
いいところ「強み」	レンジで簡単で伊達鶏の旨味がたっぷりのジューシーな唐揚げに仕上がります。1パックあたり250g入りの小分け包装になっているので、使いやすく保管しやすいと好評です。		
他社との優位性	福島県産のブランド鶏伊達鶏のもも肉を使用。旨味の強い鶏肉なので味付けはシンプルで冷凍の唐揚げとは思えないお肉の美味しさがあります。小分け包装も使いやすい。		



【ターゲット・利用場面・お客様メリット】

ターゲットお客様は	30代～60代の男女。子育て世代から孫育て世代。主に40代～50代がメインターゲット層。
利用場面（利用シーン）	ご飯のおかずやあと1品のサイドメニュー、お弁当、晩酌のおつまみなど使いやすさで家庭の様々なシーンで活躍しています。
お客様の「メリット」	レンジのみで簡単に手作り感のある唐揚げを召し上がれます。小分け包装なので、使いたい分だけさっと取り出して温めるだけ。安心国産のブランド鶏なので、ちょっとした贈り物にも。
地元での「評判」等	商品開発の経緯は、養鶏会社さんのコロナ時における原材料の過剰な在庫を何とかしたいという思いと、福島から私たちに出来ることをと考えて販売を開始しました。現在は、オンラインストアの販売が主体。大手ショッピングモールでは総合ランキング1位獲得など各種ランキングの常連商品。地元テレビなどでも紹介されて、地元の方もオンラインストアから購入頂いています。

TMC 展示・商談用「商材シート」

「会社概要」



2/3

【企業紹介】

会社名	株式会社 信濃屋
-----	----------

従業員	93 人	売上	635 百万円
-----	------	----	---------

代表者名	高橋 光彦
------	-------

代表者、社員からのメッセージ(思いなど)

福島県には、まだまだ知られていない銘品が数多くあります。私たちは、そうした福島の銘品を少しでもお客様の食卓にお届けし、経営理念にも掲げる「HAPPY HEART」を感じていただける商品開発、店舗運営を目指して参ります。簡単調理でどなたにも食べていただける福島のおいしい食材を、ぜひ、ご賞味ください。

出展カテゴリ		出展回数	1 回
--------	--	------	-----

出展商品名	伊達鶏の唐揚げ
-------	---------

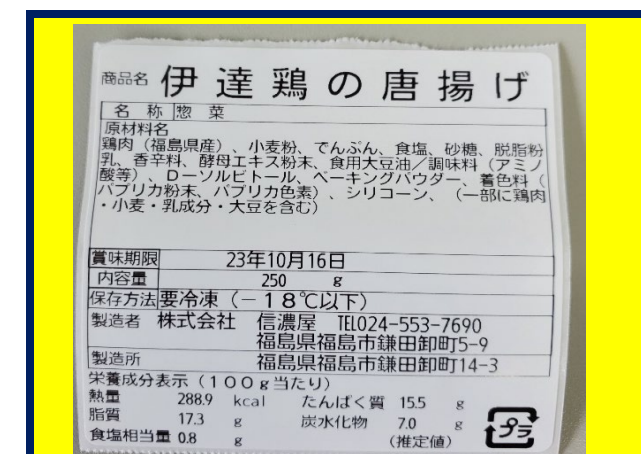

【所在地・連絡先】

所在地	〒 960-0102 福島市鎌田字卸町5-9
-----	---------------------------

URL	http://www.shinanoya.info/
-----	---

担当者名	河戸 明義
E-mail	a.kawato@shinanoya.info
TEL	090-9749-4160
FAX	024-553-7959

地域貢献活動や地域とのつながりについて

私ども信濃屋グループは事業所用日配給食弁当を中心に、幼稚園給食、各種イベント弁当、高齢者用弁当の製造、販売を業務としており、地域の食を担う企業として、地域との繋がりを大切にしております。



TMC 展示・商談用「商材シート」

「アピールポイント」

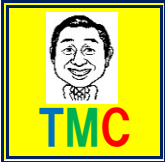

【アピールポイント】及び【生産・製造工程】

3/3

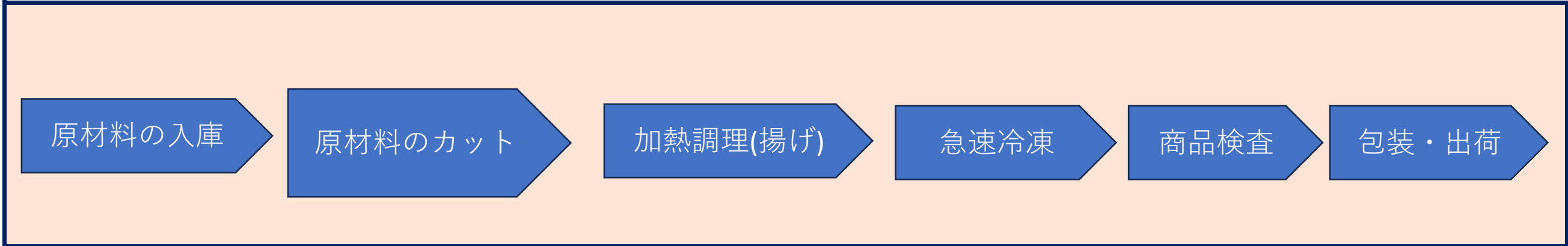

【品質管理情報】

商品検査	<input checked="" type="checkbox"/> 有 <input type="checkbox"/> 無 <input type="checkbox"/> その他 <具体的内容> 目視による商品検査と金属探知機の使用による検査
-------------	---

衛生管理	生産・製造工程の管理
	衛生チェック、温度管理、設備チェック
	従業員の管理
	衛生チェック、検便検査
	施設設備の管理
	設備・施設管理表

危機管理	担当者 河戸 明義
	連絡先 024-573-1611

【公的認証・受賞歴】



【取引条件等】



※当フォーマットの無断転載・加工等の行為は禁じます。