

FCP展示会・商談会シート

記入日 2024年 7月11日



第3.3版

商品特性と取引条件

商品名	牛たん焼き しお味				
提供可能時期 (最も早い時期から 内)に記述	通年 ()	賞味期限/消費期 限	賞味期限	365日	消費期限
主原料産地 (産地場所等)	牛たん(ニュージーランド産)	JANコード (13桁もしくは8桁)	4932050552345		
内容量	150g	希望小売価格	税抜	¥1,112	税込(税別) 税率 8% ¥1,200
1ケースあたり入 数	50	保存温度帯	冷蔵		
先注リードタイム	14日前	販売エリアの制限	特約 (有)		
最大・最小ケース サイズ(単位 (①ケース/②個))	最大 要相談 最小 40	ケースサイズ	幅(D)	× 奥行(F)	× 高さ(H) 重量(Kg)
			46.5	× 28.0	× 21.0 9.0
認 証 等 (食品・工場・農場 等)	<input type="checkbox"/> 有機JAS <input type="checkbox"/> ISO ※ <input checked="" type="checkbox"/> HACCP ※ <input type="checkbox"/> 農業生産工程管理(GAP) ※ <input type="checkbox"/> その他(右に記入) ※印のものは、具体的な取得内容を記載 →				

ターゲット	売り先	<input type="checkbox"/> 外食 <input type="checkbox"/> 中食 <input type="checkbox"/> 商社・卸売 <input type="checkbox"/> メーカー <input type="checkbox"/> スーパーマーケット <input type="checkbox"/> 百貨店 <input type="checkbox"/> その他小売 <input type="checkbox"/> ホテル・宴会・レジャー <input type="checkbox"/> その他(右に記入)
	お客様 (性別・年齢 層など)	40~60代の男女
利用シーン (利用方法・おすすめ レシピ等)	お中元、お歳暮、ゴルフ景品、観光施設のお土産に	
商品特徴	牛たんを6mm厚さにスライスし、特製の塩味調味液に漬け込み熟成させました。やわらかい食感と牛たんの旨みをお楽しみいただけます。	

商品写真

アレルギー表示(特定原材料)
※使用している項目に、使用していない場合は以下の欄に大きく×をする。

表示義務有	<input type="checkbox"/> えび、 <input type="checkbox"/> かき、 <input type="checkbox"/> いも、 <input type="checkbox"/> 小麦、 <input type="checkbox"/> そば、 <input type="checkbox"/> 卵、 <input type="checkbox"/> 乳、 <input type="checkbox"/> 落花生
表示を奨励 (任意表示)	<input type="checkbox"/> アーモンド、 <input type="checkbox"/> あびこ、 <input type="checkbox"/> いちじ、 <input type="checkbox"/> いくら、 <input type="checkbox"/> オレンジ、 <input type="checkbox"/> カシューナッツ、 <input type="checkbox"/> キウイフルーツ、 <input type="checkbox"/> 牛肉、 <input type="checkbox"/> 鶏肉、 <input type="checkbox"/> 豚肉、 <input type="checkbox"/> 大豆、 <input type="checkbox"/> 小麦、 <input type="checkbox"/> 大豆、 <input type="checkbox"/> 鶏肉、 <input type="checkbox"/> 豚肉、 <input type="checkbox"/> 牛肉、 <input type="checkbox"/> マカミアナツグ、 <input type="checkbox"/> もも、 <input type="checkbox"/> やまいも、 <input type="checkbox"/> かぼ、 <input type="checkbox"/> セラチン (前商品以外にアレルギーを扱っている場合はその旨を記入)
備考	

※今後FCP事務局がシート普及拡大のためにセミナー等で掲載内容の紹介を行うことについて、右欄に○して下さい。(無記入の場合は紹介しません。)

※張部・指否

出展企業紹介

出展企業名	株式会社 フクベイフーズ		
年間売上高	3,504,265千円	従業員数 (社員〇名、パート〇 名、アルバイト)	87人
代表者氏名	石川達也		
メッセージ	弊社は、鶏卵事業と食肉(牛たん)食品加工事業を手がけています。「正直な商品作り」「誠実な営業」「お客様に役立つ会社」を目指して参りました。これからも「より安全」「より安心」「よりおいしい」をテーマに豊かな食生活の実現に努力し、前進してまいります。		
ホームページ	http://www.fukubei-food.jp		
会社所在地	〒 989-2412	宮城県名取市堀内字北竹210	
工場所在地	〒 989-2412	宮城県名取市堀内字北竹210	
担当者	齋藤千歳	E-mail	csa@fukubei-food.jp
T E L	0223-29-3211	F A X	0223-29-3221

生産・製造工程アピールポイント ※農産物の場合は栽培面積・年間収穫量なども記載

原材料受け入れ→保管→開梱→解凍→真空袋開け→皮むき→トリミング→さがり・たん先カット→漬け込み→液切り→袋入れ・整形→凍結→スライス→スリット加工→計量→袋詰め→真空包装→検品→凍結→金属探知検査→箱詰め→出荷

写真



最新のスクナナを使用し牛タンの厚むきを行う。 スライサーで6mm厚さにスライス。 金属検出・重量選別機にて検査出荷。

品質管理情報

商品検査の有無	<input checked="" type="checkbox"/> 有(一時的に)	品質管理室にて微生物検査(一般生菌・大腸菌群・E.coli・黄色ブドウ球菌・サルモネラ菌)及び、外部検査にてクロストリウム属菌の検査と金属-X線探知検査を実施。
衛生管理への取 組	生産・製造 工程の管理	製造工程一覧表を作成し、工程ごとの製造方法はもちろん、温度設定から冷却時間、芯温に至るまでチェック項目を設け記録・保管し管理。
	従業員の 管理	工場入場の際は専用の作業着に着替え、入室時のチェックを経て作業場へ入室します。また、各部署の責任者が決まっており、その指示のもと作業にあたる体制になっております。
危機管理体 制	施設設備 の管理	各作業の前後で設備の状況を点検し、異常の有無の確認を行っております。また、重要な設備においてはメーカーによる定期的な保守点検を行っております。
	担当者連 絡先	担当者 または 品質保証・製造管理室 連絡先 0223-29-3211
	原料の荷受け・原材料の賞味期限・計量チェック・仕込みチェック・充填機の運転・殺菌機の運転・X線探知機の運転・賞味期限印・出荷状況・等、各工程で記録を取っており、トレーサが可能です。また、PL保険加入しております。	

このシートは農林水産省フード・コミュニケーション・プロジェクト(FOP)により、作成されました。詳しくは<https://www.maff.go.jp/j/ehokusan/fop/index.html>をご覧ください。

FCP展示会・商談会シート

記入日

2024年
9月12日

FOOD
COMMUNICATION
PROJECT

第3.3版

商品特性と取引条件

商 品 名	牛たんカレー							
提 供 可 能 時 期 (最もおいしい時期を()内に記載)	通 年 ()		賞味期限 / 消費期限	賞味期限	540日	消費期限		
主 原 料 産 地 (漁獲場所等)	牛たん(ニュージーランド産他)		JAN コー ド (13桁もしくは8桁)	4932059551980				
内 容 量	200g		希 望 小 売 価 格	税 抜	¥815	税込(切捨) 税率 8%	¥880	
1ケースあたり入数	20入2合		保 存 温 度 帯	常温 ▼				
発 注 リードタイム	14日前		販 売 エリア の 制 限	●無 ○有→				
最大・最小ケース納品単位 (◎ケース/日 など単位も記載)	最大	要相談	最小	6	ケースサイズ	縦(寸) × 横(寸) × 高さ(寸)	重量(kg)	
					46.5	28.0	21.0	9.0
認 証 等 (商品・工場・農場等)	<input type="checkbox"/> 有機JAS <input type="checkbox"/> ISO ※ <input checked="" type="checkbox"/> HACCP ※ <input type="checkbox"/> 農業生産工程管理(GAP) ※ <input type="checkbox"/> その他(右に記入→) ※印のものは、具体的な取得内容を記載 →							

タ ー ゲ ッ ト	売 り 先 <input checked="" type="checkbox"/> 外食 <input checked="" type="checkbox"/> 中食 <input type="checkbox"/> 商社・卸売 <input type="checkbox"/> メーカー <input checked="" type="checkbox"/> スーパーマーケット <input checked="" type="checkbox"/> 百貨店 <input checked="" type="checkbox"/> その他小売 <input checked="" type="checkbox"/> ホテル・宴会・レジャー <input type="checkbox"/> その他(右に記入→)
利 用 シ ーン (利用方法・おすすめレシピ等)	お 客 様 (性別・年齢層など) 30~50代女性 宮城名物牛たんをレトルトカレーでお手軽に楽しみたい方に
利 用 シ ーン (利用方法・おすすめレシピ等)	ご自宅用に、お土産に、ギフトに
商 品 特 徴	りんごと玉ねぎの旨みでマイルドでありながら、スパイスをきかせたカレーです。 ポイルたんを50g使用しています。

商品写真



名 称: カレー

原材料名: 牛たん加工品(国内製造)、炒めたまねぎ、カレールウ、なたね油、小麦粉、還元水あめ、りんごピューレー、砂糖、野菜エキス調味料、カレー粉、ビーフエキス調味料、ウスターソース、食塩、チキンコンソメの素、香辛料、にんにく、おろししょうが、たん白加水分解物/カラメル色素、調味料(アミノ酸等)、酸味料、(一部に乳成分・小麦・牛肉・大豆・鶏肉・豚肉・りんごを含む)

殺菌方法: 気密性容器に密封し、加圧加熱殺菌

内 容 量: 200g

賞味期限: 枠外右下部に記載

保存方法: 直射日光を避け、常温で保存してください。

販 売 者: 株式会社フクベイフーズ 宮城県名取市堀内字北竹210

製造所 株式会社にしき食品 岩沼工場 宮城県岩沼市下野郷字新開迎265-1

アレルギー表示(特定原材料)

※使用している項目に☑、使用していない場合は以下の欄に大きく×をする。

表示義務有	<input type="checkbox"/> えび、 <input type="checkbox"/> かき、 <input type="checkbox"/> くるみ、 <input checked="" type="checkbox"/> 小麦、 <input type="checkbox"/> そば、 <input type="checkbox"/> 卵、 <input checked="" type="checkbox"/> 乳、 <input type="checkbox"/> 落花生
表示を奨励 (任意表示)	<input type="checkbox"/> アーモンド、 <input type="checkbox"/> あわび、 <input type="checkbox"/> いか、 <input type="checkbox"/> いくら、 <input type="checkbox"/> オレンジ、 <input type="checkbox"/> カシューナッツ <input type="checkbox"/> キウイフルーツ、 <input checked="" type="checkbox"/> 牛肉、 <input type="checkbox"/> ごま、 <input type="checkbox"/> さけ、 <input type="checkbox"/> さば、 <input checked="" type="checkbox"/> 大豆、 <input checked="" type="checkbox"/> 鶏肉、 <input type="checkbox"/> パナナ、 <input type="checkbox"/> 豚肉、 <input type="checkbox"/> マカダミアナッツ、 <input type="checkbox"/> もも、 <input type="checkbox"/> やまいも、 <input type="checkbox"/> りんご、 <input type="checkbox"/> ゼラチン
備 考	(当商品以外にアレルゲンを扱っている場合はその旨を記入)

※今後FCP事務局がシート普及拡大のためにセミナー等で掲載内容の紹介を行うことについて 右欄に○をして下さい。(無記入の場合は紹介しません。) **承諾**・拒否

FCP展示会・商談会シート

記入日

2024年
9月12日

FOOD
COMMUNICATION
PROJECT

第3.3版

商品特性と取引条件

商 品 名	牛たんシチュー							
提 供 可 能 時 期 (最もおいしい時期を()内に記載)	通 年 ()		賞味期限 / 消費期限	賞味期限	540日	消費期限		
主 原 料 産 地 (漁獲場所等)	牛たん(ニュージーランド産他)		JAN コー ド (13桁もしくは8桁)	4932059551980				
内 容 量	200g		希 望 小 売 価 格	税 抜	¥815	税込(切捨) 税率 8%	¥880	
1ケースあたり入数	20入2合		保 存 温 度 帯	常温 ▼				
発 注 リードタイム	14日前		販 売 エリア の 制 限	●無 ○有→				
最大・最小ケース納品単位 (◎ケース/日 など単位も記載)	最大	要相談	最小	6	ケースサイズ	縦(寸) × 横(寸) × 高さ(寸)	重量(kg)	
					46.5	28.0	21.0	9.0
認 証 等 (商品・工場・農場等)	<input type="checkbox"/> 有機JAS <input type="checkbox"/> ISO ※ <input checked="" type="checkbox"/> HACCP ※ <input type="checkbox"/> 農業生産工程管理(GAP) ※ <input type="checkbox"/> その他(右に記入→) ※印のものは、具体的な取得内容を記載 →							

タ ー ゲ ッ ト	売 り 先 <input checked="" type="checkbox"/> 外食 <input checked="" type="checkbox"/> 中食 <input type="checkbox"/> 商社・卸売 <input type="checkbox"/> メーカー <input checked="" type="checkbox"/> スーパーマーケット <input checked="" type="checkbox"/> 百貨店 <input checked="" type="checkbox"/> その他小売 <input checked="" type="checkbox"/> ホテル・宴会・レジャー <input type="checkbox"/> その他(右に記入→)
利 用 シ ーン (利用方法・おすすめレシピ等)	お 客 様 (性別・年齢層など) 30~50代女性 宮城名物牛たんをシチューで手軽に楽しみたい方に ご自宅用に、お土産に、ギフトに
商 品 特 徴	トマトの風味豊かなデミグラスソースに仕上げました。 1食当りポイルたんを50g使用しています。

商品写真

名 称:シチュー
 原材料名:牛たん加工品(国内製造)、炒めたまねぎ、ブラウンルウ、トマトペースト、りんごピューレー、ワイン、トマトケチャップ、ビーフ風味調味料、小麦粉、クリーム、砂糖、なたね油、バター、野菜エキス調味料、食塩、香辛料/カラメル色素、増粘剤(加工デンプン)、調味料(アミノ酸等)、(一部に乳成分・小麦・牛肉・大豆・鶏肉・りんごを含む)
 殺菌方法:気密性容器に密封し、加圧加熱殺菌
 内 容 量:200g
 賞味期限:枠外右下部に記載
 保存方法:直射日光を避け、常温で保存してください。
 販 売 者:株式会社フクベイフーズ 宮城県名取市堀内字北竹210
 製造所 株式会社にしき食品 岩沼工場 宮城県岩沼市下野郷字新開迎265-1

アレルギー表示(特定原材料)
 ※使用していない項目に☑、使用していない場合は以下の欄に大きく×をする。

表示義務有	<input type="checkbox"/> えび、 <input type="checkbox"/> かき、 <input type="checkbox"/> くるみ、 <input checked="" type="checkbox"/> 小麦、 <input type="checkbox"/> そば、 <input type="checkbox"/> 卵、 <input checked="" type="checkbox"/> 乳、 <input type="checkbox"/> 落花生
表示を奨励(任意表示)	<input type="checkbox"/> アーモンド、 <input type="checkbox"/> あわび、 <input type="checkbox"/> いか、 <input type="checkbox"/> いくら、 <input type="checkbox"/> オレンジ、 <input type="checkbox"/> カシューナッツ <input type="checkbox"/> キウイフルーツ、 <input checked="" type="checkbox"/> 牛肉、 <input type="checkbox"/> ごま、 <input type="checkbox"/> さけ、 <input type="checkbox"/> さば、 <input checked="" type="checkbox"/> 大豆、 <input checked="" type="checkbox"/> 鶏肉、 <input type="checkbox"/> バナナ、 <input type="checkbox"/> 豚肉、 <input type="checkbox"/> マカミアナツ、 <input type="checkbox"/> もも、 <input type="checkbox"/> やまいも、 <input checked="" type="checkbox"/> りんご、 <input type="checkbox"/> ゼラチン
備 考	(当商品以外にアレルギーを扱っている場合はその旨を記入)

※今後FCP事務局がシート普及拡大のためにセミナー等で掲載内容の紹介を行うことについて 右欄に○をして下さい。(無記入の場合は紹介しません。) 承諾・拒否

FCP展示会・商談会シート

記入日

2024年
9月12日

FOOD
COMMUNICATION
PROJECT

第3.3版

商品特性と取引条件

商 品 名	牛たん旨みそ煮						
提 供 可 能 時 期 (最もおいしい時期を()内に記載)	通 年 ()	賞 味 期 限 / 消 費 期 限	賞味期限	3年間	消費期限		
主 原 料 産 地 (漁獲場所等)	牛たん(ニュージーランド産他)	JAN コー ド (13桁もしくは8桁)	4932059552505				
内 容 量	190g(固形量110g)	希 望 小 売 価 格	税 抜	¥908	税込(切捨) 税率 8%	¥980	
1ケースあたり入数	24	保 存 温 度 帯	常温				
発 注 リードタイム	14日前	販 売 エリア の 制 限	●無 ○有→				
最大・最小ケース納品単位 (◎ケース/日 など単位も記載)	最大 要相談	最小 6	ケースサイズ	縦(寸) × 横(寸) × 高さ(寸)	重量(kg)		
				46.5	28.0	21.0	9.0
認 証 等 (商品・工場・農場等)	<input type="checkbox"/> 有機JAS <input type="checkbox"/> ISO ※ <input checked="" type="checkbox"/> HACCP ※ <input type="checkbox"/> 農業生産工程管理(GAP) ※ <input type="checkbox"/> その他(右に記入→) ※印のものは、具体的な取得内容を記載 →						

タ ー ゲ ッ ト	売 り 先 <input type="checkbox"/> 外食 <input type="checkbox"/> 中食 <input type="checkbox"/> 商社・卸売 <input type="checkbox"/> メーカー <input checked="" type="checkbox"/> スーパーマーケット <input checked="" type="checkbox"/> 百貨店 <input type="checkbox"/> その他小売 <input checked="" type="checkbox"/> ホテル・宴会・レジャー <input type="checkbox"/> その他(右に記入→)
	お 客 様 (性別・年齢層など) 30~50代男女
利 用 シ ーン (利用方法・おすすめレシピ等)	・手軽に牛たんをお楽しみ頂きたい時に ・旅のお土産に ・美味しい保存食として
商 品 特 徴	牛たんを食べ応えのある大きさにカットしています。 旨みそ煮・大和煮・旨しお煮と選べる3種の味付です。

商品写真

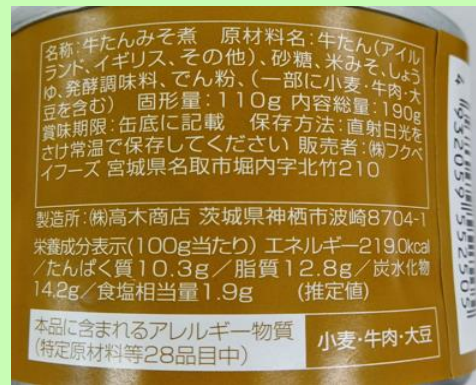

アレルギー表示(特定原材料)

※使用している項目に☑、使用していない場合は以下の欄に大きく×をする。

表示義務有	<input type="checkbox"/> えび、 <input type="checkbox"/> かき、 <input type="checkbox"/> くるみ、 <input checked="" type="checkbox"/> 小麦、 <input type="checkbox"/> そば、 <input type="checkbox"/> 卵、 <input type="checkbox"/> 乳、 <input type="checkbox"/> 落花生
表示を奨励 (任意表示)	<input type="checkbox"/> アーモンド、 <input type="checkbox"/> あわび、 <input type="checkbox"/> いか、 <input type="checkbox"/> いくら、 <input type="checkbox"/> オレンジ、 <input type="checkbox"/> カシューナッツ <input type="checkbox"/> キウイフルーツ、 <input checked="" type="checkbox"/> 牛肉、 <input type="checkbox"/> ごま、 <input type="checkbox"/> さけ、 <input type="checkbox"/> さば、 <input checked="" type="checkbox"/> 大豆、 <input type="checkbox"/> 鶏肉、 <input type="checkbox"/> バナナ、 <input type="checkbox"/> 豚肉、 <input type="checkbox"/> マカダミアナッツ、 <input type="checkbox"/> もも、 <input type="checkbox"/> やまいも、 <input type="checkbox"/> りんご、 <input type="checkbox"/> ゼラチン
備 考	(当商品以外にアレルギーを扱っている場合はその旨を記入)

※今後FCP事務局がシート普及拡大のためにセミナー等で掲載内容の紹介を行うことについて 右欄に○をして下さい。(無記入の場合は紹介しません。) **承諾**・拒否

FCP展示会・商談会シート

記入日

2024 年
9 月 12 日

FOOD
COMMUNICATION
PROJECT

第3.3版

商品特性と取引条件

商 品 名	牛たん旨しお煮						
提 供 可 能 時 期 (最もおいしい時期を()内に記載)	通 年 ()	賞 味 期 限 / 消 費 期 限	賞味期限	3年間	消費期限		
主 原 料 産 地 (漁獲場所等)	牛たん(ニュージーランド産他)	JAN コー ド (13桁もしくは8桁)	4932059552499				
内 容 量	190g(固形量110g)	希 望 小 売 価 格	税 抜	¥908	税 込 (切 捨) 税率 8%	¥980	
1 ケ ー ス あ た り 入 数	24	保 存 温 度 帯	常温				
発 注 リ ー ド タ イ ム	14 日 前	販 売 エ リ ア の 制 限	●無 ○有→				
最 大 ・ 最 小 ケ ー ス 納 品 単 位 (◎ケース/日 など単位も記載)	最大 要相談	最 小 6	ケ ー ス サ イ ズ	縦(寸) × 横(寸) × 高さ(寸)	重量(kg)		
			46.5	28.0	21.0	9.0	
認 証 等 (商品・工場・農場等)	<input type="checkbox"/> 有機JAS <input type="checkbox"/> ISO ※ <input checked="" type="checkbox"/> HACCP ※ <input type="checkbox"/> 農業生産工程管理(GAP) ※ <input type="checkbox"/> その他(右に記入→) ※印のものは、具体的な取得内容を記載 →						

タ ー ゲ ッ ト	売 り 先 <input type="checkbox"/> 外食 <input type="checkbox"/> 中食 <input type="checkbox"/> 商社・卸売 <input type="checkbox"/> メーカー <input checked="" type="checkbox"/> スーパーマーケット <input checked="" type="checkbox"/> 百貨店 <input type="checkbox"/> その他小売 <input checked="" type="checkbox"/> ホテル・宴会・レジャー <input type="checkbox"/> その他(右に記入→)
	お 客 様 (性別・年齢層など) 30~50代男女
利 用 シ ー ン (利用方法・おすすめレシピ等)	・手軽に牛たんをお楽しみ頂きたい時に ・旅のお土産に ・美味しい保存食として
商 品 特 徴	牛たんを食べ応えのある大きさにカットしています。 旨みそ煮・大和煮・旨しお煮と選べる3種の味付です。

商品写真

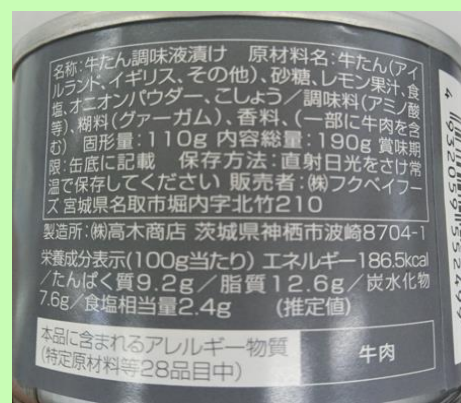

アレルギー表示(特定原材料)

※使用している項目に☑、使用していない場合は以下の欄に大きく×をする。

表示義務有	<input type="checkbox"/> えび、 <input type="checkbox"/> かき、 <input type="checkbox"/> くるみ、 <input type="checkbox"/> 小麦、 <input type="checkbox"/> そば、 <input type="checkbox"/> 卵、 <input type="checkbox"/> 乳、 <input type="checkbox"/> 落花生
表示を奨励 (任意表示)	<input type="checkbox"/> アーモンド、 <input type="checkbox"/> あわび、 <input type="checkbox"/> いか、 <input type="checkbox"/> いくら、 <input type="checkbox"/> オレンジ、 <input type="checkbox"/> カシューナッツ <input type="checkbox"/> キウイフルーツ、 <input checked="" type="checkbox"/> 牛肉、 <input type="checkbox"/> ごま、 <input type="checkbox"/> さけ、 <input type="checkbox"/> さば、 <input type="checkbox"/> 大豆、 <input type="checkbox"/> 鶏肉、 <input type="checkbox"/> パナナ、 <input type="checkbox"/> 豚肉、 <input type="checkbox"/> マカダミアナッツ、 <input type="checkbox"/> もも、 <input type="checkbox"/> やまいも、 <input type="checkbox"/> りんご、 <input type="checkbox"/> ゼラチン
備 考	(当商品以外にアレルギーを扱っている場合はその旨を記入)

※今後FCP事務局がシート普及拡大のためにセミナー等で掲載内容の紹介を行うことについて 右欄に○をして下さい。(無記入の場合は紹介しません。) **承諾**・拒否

FCP展示会・商談会シート

記入日

2024年
9月12日

FOOD
COMMUNICATION
PROJECT

第3.3版

商品特性と取引条件

商 品 名	牛たん大和煮							
提 供 可 能 時 期 (最もおいしい時期を()内に記載)	通 年 ()	賞 味 期 限 / 消 費 期 限	賞味期限	3年間	消費期限			
主 原 料 産 地 (漁獲場所等)	牛たん(ニュージーランド産他)	JAN コー ド (13桁もしくは8桁)	4932059552482					
内 容 量	190g(固形量110g)	希 望 小 売 価 格	税 抜	¥908	税 込 (切 捨) 税率 8%	¥980		
1 ケ ー ス あ た り 入 数	24	保 存 温 度 帯	常温					
発 注 リ ー ド タ イ ム	14日前	販 売 エ リ ア の 制 限	●無 ○有→					
最 大 ・ 最 小 ケ ー ス 納 品 単 位 (◎ケース/日 など単位も記載)	最大 要相談 最小 6	ケ ー ス サ イ ズ	縦(寸)	×	横(寸)	×	高さ(寸)	重量(kg)
			46.5		28.0		21.0	9.0
認 証 等 (商品・工場・農場等)	<input type="checkbox"/> 有機JAS <input type="checkbox"/> ISO ※ <input checked="" type="checkbox"/> HACCP ※ <input type="checkbox"/> 農業生産工程管理(GAP) ※ <input type="checkbox"/> その他(右に記入→) ※印のものは、具体的な取得内容を記載 →							

タ ー ゲ ッ ト	売 り 先 <input type="checkbox"/> 外食 <input type="checkbox"/> 中食 <input type="checkbox"/> 商社・卸売 <input type="checkbox"/> メーカー <input checked="" type="checkbox"/> スーパーマーケット <input checked="" type="checkbox"/> 百貨店 <input type="checkbox"/> その他小売 <input checked="" type="checkbox"/> ホテル・宴会・レジャー <input type="checkbox"/> その他(右に記入→)
	お 客 様 (性別・年齢層など) 30~50代男女
利 用 シ ー ン (利用方法・おすすめレシピ等)	・手軽に牛たんをお楽しみ頂きたい時に ・旅のお土産に ・美味しい保存食として
商 品 特 徴	牛たんを食べ応えのある大きさにカットしています。 旨みそ煮・大和煮・旨しお煮と選べる3種の味付です。

商品写真

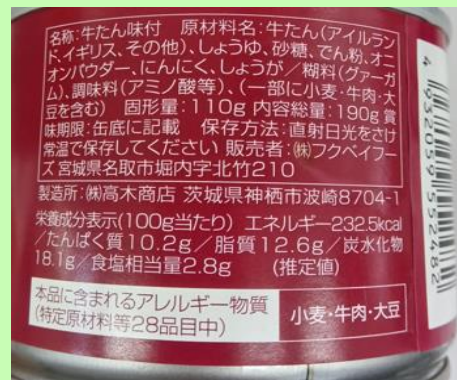

アレルギー表示(特定原材料)

※使用している項目に☑、使用していない場合は以下の欄に大きく×をする。

表示義務有	<input type="checkbox"/> えび、 <input type="checkbox"/> かき、 <input type="checkbox"/> くるみ、 <input checked="" type="checkbox"/> 小麦、 <input type="checkbox"/> そば、 <input type="checkbox"/> 卵、 <input type="checkbox"/> 乳、 <input type="checkbox"/> 落花生
表示を奨励 (任意表示)	<input type="checkbox"/> アーモンド、 <input type="checkbox"/> あわび、 <input type="checkbox"/> いか、 <input type="checkbox"/> いくら、 <input type="checkbox"/> オレンジ、 <input type="checkbox"/> カシューナッツ <input type="checkbox"/> キウイフルーツ、 <input checked="" type="checkbox"/> 牛肉、 <input type="checkbox"/> ごま、 <input type="checkbox"/> さけ、 <input type="checkbox"/> さば、 <input checked="" type="checkbox"/> 大豆、 <input type="checkbox"/> 鶏肉、 <input type="checkbox"/> バナナ、 <input type="checkbox"/> 豚肉、 <input type="checkbox"/> マカダミアナッツ、 <input type="checkbox"/> もも、 <input type="checkbox"/> やまいも、 <input type="checkbox"/> りんご、 <input type="checkbox"/> ゼラチン
備 考	(当商品以外にアレルゲンを扱っている場合はその旨を記入)

FCP展示会・商談会シート

記入日

2024年
9月12日

FOOD
COMMUNICATION
PROJECT

第3.3版

商品特性と取引条件

商 品 名	牛たん入つくね串							
提 供 可 能 時 期 (最もおいしい時期を()内に記載)	通 年 ()		賞味期限 / 消費期限	賞味期限	365日	消費期限		
主 原 料 産 地 (漁獲場所等)	牛たん(ニュージーランド産他)		JAN コード (13桁もしくは8桁)					
内 容 量	40g又は50g		希 望 小 売 価 格	税 抜		税込(切捨) 税率	8%	
1ケースあたり入数	10本×10袋/2合		保 存 温 度 帯	冷凍				
発 注 リードタイム	14日前		販 売 エリア の 制 限	●無 ○有→				
最大・最小ケース納品単位 (◎ケース/日 など単位も記載)	最大	要相談	最小	6	ケースサイズ	縦(寸) × 横(寸) × 高さ(寸)	重量(kg)	
					46.5	28.0	21.0	9.0
認 証 等 (商品・工場・農場等)	<input type="checkbox"/> 有機JAS <input type="checkbox"/> ISO ※ <input checked="" type="checkbox"/> HACCP ※ <input type="checkbox"/> 農業生産工程管理(GAP) ※ <input type="checkbox"/> その他(右に記入→) ※印のものは、具体的な取得内容を記載 →							

タ ー ゲ ッ ト	売 り 先	<input checked="" type="checkbox"/> 外食 <input checked="" type="checkbox"/> 中食 <input type="checkbox"/> 商社・卸売 <input type="checkbox"/> メーカー <input checked="" type="checkbox"/> スーパーマーケット <input type="checkbox"/> 百貨店 <input type="checkbox"/> その他小売 <input checked="" type="checkbox"/> ホテル・宴会・レジャー <input type="checkbox"/> その他(右に記入→)
	お 客 様 (性別・年齢層など)	30~50代男性
利 用 シ ーン (利用方法・おすすめレシピ等)	イベント販売に 焼鳥売場の1アイテムとして おでんの具として	
商 品 特 徴	牛たんを30%配合しました。焼いても煮ても美味しくお召し上がりいただけます。	

商品写真

牛たん入りつくね串	
名 称	つくね串
原材料名	牛たん(オーストラリア産)、鶏皮、鶏肉、玉葱、パン粉(小麦、糖類、油、塩、イースト、食塩、脱脂粉砕)、粉状植物性たん白(脱脂大豆、食用植物油)、でん粉、小麦粉加工品、かとう糖菓糖液糖、こいくちしょうゆ(本醸造)、食塩、しょうが(リン酸塩(Na)、調味料(アミノ酸)、pH調整剤、乳化剤)、増粘剤(アルギン酸エステル)、アルコール、イーストフード、V、C、(一部に乳糖分、小麦・牛肉・大豆・鶏肉を含む)
内容量	500g(50g×10本)
賞味期限	
保存方法	冷凍(-18℃以下)で保存してください。
販売者	株式会社 フクベイフーズ 宮城県名取市堀内字北竹210
製造者	有限会社 福内商店 福島県伊達市黒山町石田字入部沢5
(調理例) 食べる分だけ、冷蔵庫で解凍し、熱したフライパンに油をひいて、中心部までよく焼いてお召し上がりください。	
栄養成分表示 100g当り エネルギー 251 Kcal たんぱく質 10.8g 脂 質 19.1g 炭水化物 9.3g 食塩相当量 1.1g (推定値)	
商品コード: PE 要冷凍 4 98219 551140	

アレルギー表示(特定原材料)
 ※使用している項目に☑、使用していない場合は以下の欄に大きく×をする。

表示義務有	<input type="checkbox"/> えび、 <input type="checkbox"/> かき、 <input type="checkbox"/> くるみ、 <input checked="" type="checkbox"/> 小麦、 <input type="checkbox"/> そば、 <input type="checkbox"/> 卵、 <input checked="" type="checkbox"/> 乳、 <input type="checkbox"/> 落花生
表示を奨励(任意表示)	<input type="checkbox"/> アーモンド、 <input type="checkbox"/> あわび、 <input type="checkbox"/> いか、 <input type="checkbox"/> いくら、 <input type="checkbox"/> オレンジ、 <input type="checkbox"/> カシューナッツ <input type="checkbox"/> キウイフルーツ、 <input checked="" type="checkbox"/> 牛肉、 <input type="checkbox"/> ごま、 <input type="checkbox"/> さけ、 <input type="checkbox"/> さば、 <input checked="" type="checkbox"/> 大豆、 <input checked="" type="checkbox"/> 鶏肉、 <input type="checkbox"/> バナナ、 <input type="checkbox"/> 豚肉、 <input type="checkbox"/> マカダミアナッツ、 <input type="checkbox"/> もも、 <input type="checkbox"/> やまいも、 <input type="checkbox"/> りんご、 <input type="checkbox"/> ゼラチン
備 考	(当商品以外にアレルゲンを扱っている場合はその旨を記入)