

TMC 展示・商談用「商材シート」

「商品・サービス」



【商品の特性】

1/3

商品名	Omusubi The Nippon Sauna	特長機能	「おむすび」のようなフォルムと「アルミと木」の内装。特許出願中。
------------	--------------------------	-------------	----------------------------------

コンセプト	「おむすび」のようなフォルムと「アルミと木」の内装。人のカラダはもちろんココロの芯まで温めるには、そんな発想から実現しました。		
--------------	---	--	--

いいところ「強み」	熱放射の優れた「アルミ」と蓄熱性の優れた「木」の内装で60°程度の室内温度でありながら芯まで温まる。初心者や女性にも優しいサウナ。
------------------	---

他社との優位性	多くのドライサウナは木材のみを使った構造である。Omusubiは建築のプロの視点で、耐熱性能、断熱性能、防火性能、基本的な輻射熱の効用など多くの視点で設計されたサウナです。人の深部体温の上昇を狙った設計意図があります。
----------------	---



【ターゲット・利用場面・お客様メリット】

ターゲットお客様は	心身の健康維持のため、サウナを活用した「ととのい空間」「ととのい時間」をこよなく愛する方
------------------	--

利用場面（利用シーン）	朝の瞑想時間をOmusubiで過ごす。日中の仕事前、仕事前、仕事後のリラックス、心身を落ち着かせる、アイデアを発動させる前の静寂さを求める時間。家族や友人と大切な時間を過ごす。夜の静寂さ、神聖さを味わう時間を過ごす。
--------------------	--

お客様の「メリット」	そもそもプライベート用サウナという点で、自分や自分の大切な人たちだけで豊かな時間を過ごせる。好みのアロマを使ってロウリュできる。座ったり、寝たりした姿勢で自由に過ごせる。薪ストーブ仕様では、60°から90°くらいまでの温度環境を好みにできる。遠赤外線効果で芯から温まる事の出来る設計なので健康効果が期待できる。
-------------------	---

地元での「評判」等	サウナ初体験の女性などには特に好評である。サウナの認識が変わった。とても心地よいサウナですと入ってみたい。。などなど
------------------	--

TMC 展示・商談用「商材シート」

「会社概要」



2/3

【企業紹介】

会社名	ウェルスハシモト
-----	----------

従業員	1 人	売上	百万円
-----	-----	----	-----

代表者名	橋本広幸
------	------

代表者、社員からのメッセージ(思いなど)

「調う」リフォーム専門店® 建築における「調う」の商標登録取得済み。ご家族の心身の健康を一番に。それを実現するための空間構成、素材選びにこだわりをもってご提案しています。

【所在地・連絡先】

所在地	〒 999-6101 山形県最上郡最上町向町279-13
-----	---------------------------------

URL	https://www.wells-hashimoto.jp/
-----	---

担当者名	(注) ホームページ上にアップする場合は記載しないで下さい。
E-mail	同上
TEL	同上
FAX	

出展カテゴリ		出展回数	回
--------	--	------	---

出展商品名	Omusubi sauna
-------	---------------

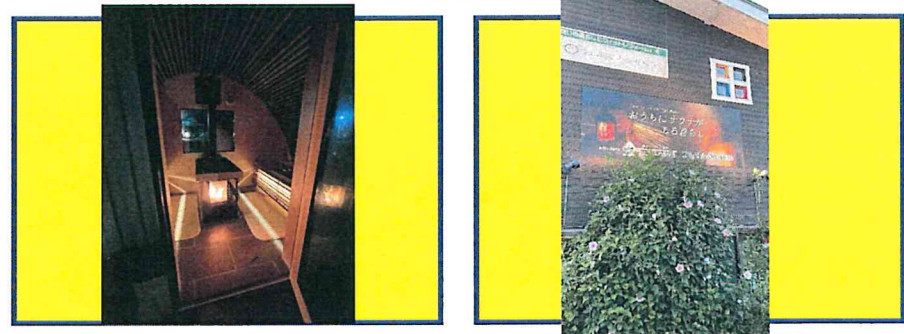

地域貢献活動や地域とのつながりについて

もがみ南部商工会向町部会。最上町健康応援店会副会長。(株)まちプランニングもがみ取締役。

写真

写真



【アピールポイント】及び【生産・製造工程】

特許出願番号/特願2022-211415金属複合体、金属パネル、およびそれを利用したサウナ室。山形県工業技術センターとの共同試験により、人体の深部体温上昇に最適な内装の素材を調査。その結果、輻射熱効果に最も優位性のある金属（アルミ素材）と蓄熱性能に優位性のある木材（杉材）を組み合わせた内装で製作したサウナ室である。また躯体の断熱性能や薪ストーブ使用時の炭化による火災の予防などにも配慮し、こだわった製品。内装の素材は【山形最上地域産材の杉、檜】【輻射熱が圧倒的なアルミ】【能登産の珪藻土タイル】を施しており【The Nippon Sauna Omusubi】と命名した。



写真



写真



写真



写真

【品質管理情報】

商品検査	<input type="checkbox"/> 有	<input type="checkbox"/> 無	<input type="checkbox"/> その他
	<具体的内容>		

衛生管理	生産・製造工程の管理
	従業員の管理
	施設設備の管理

危機管理	担当者	(注)ホームページ上にアップする場合は記載しないで下さい。
	連絡先	同上

【公的認証・受賞歴】

特許出願番号/特願2022-211415
金属複合体、金属複合パネル、およびそれを利用したサウナ室

【取引条件等】



【商品の特性】

商品名	ヤマドリプラント	特長機能	既製品にはない大型プランターを使用し、現地で植栽まで全て施工を行う
コンセプト	「植物のある庭を、あきらめない」 庭に憧れはあるけれど、手入れが大変そう、予算が足りないなどの悩みを解決し、後付け設置可能な大型プランターで植物のあるくらしを提供します。		
いいところ「強み」	すでに舗装されている場所に設置できる。 多様な植栽でお客様の好みに対応できる。		
他社との優位性	同様のサービスを提供している競合他社がない。 造園業でもおしゃれな植栽を発信している業者が少ない。		



【ターゲット・利用場面・お客様メリット】

ターゲットお客様は	家づくりを進めている方。 すでに家を建てたけど予算の関係で庭をあきらめた方。 ハウスメーカー、工務店、店舗(美容室など)
利用場面(利用シーン)	住宅の玄関前などに設置し、小さな庭づくりを体験する。 店舗の前に設置し、華やかさを創出する。
お客様の「メリット」	庭づくりは費用も高く、手入れができるか不安がある。 大型プランターでどこにでも設置でき、しゃがまずに手入れができるので、季節を感じながら楽しく庭いじりができる。
地元での「評判」等	実物を見た方には大変好評です。

TMC 展示・商談用「商材シート」

「会社概要」



2/3

【企業紹介】

会社名	株式会社最上振興		
-----	----------	--	--

従業員	20 人	売上	400 百万円
-----	------	----	---------

代表者名	佐藤 隆
------	------

代表者、社員からのメッセージ(思いなど)

ヤマドリプラントは、建築資材の高騰の中で家づくりを頑張っている若い人たちに対する課題解決になると考えています。

【所在地・連絡先】

所在地	〒 999-6101 山形県最上郡最上町大字向町735
-----	--------------------------------

URL	https://mogamishinko.jp
-----	---

担当者名	佐藤 友彦
E-mail	ms4t-s@ic-net.or.jp
TEL	0233-43-3875
FAX	0233-43-4107

出展カテゴリ		出展回数	0 回
--------	--	------	-----

出展商品名	ヤマドリプラント
-------	----------

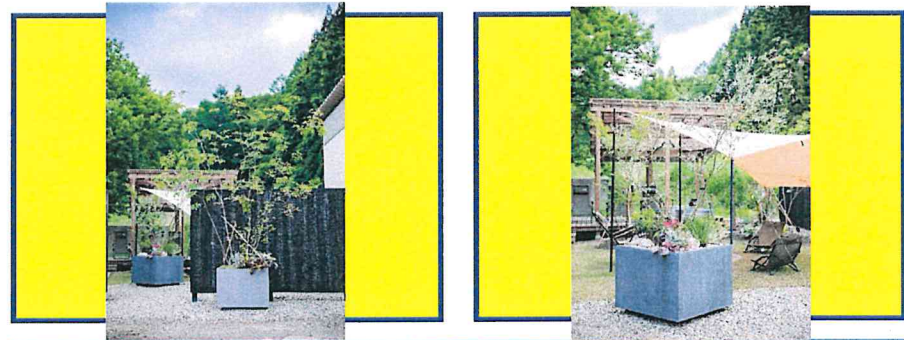

地域貢献活動や地域とのつながりについて



写真



【アピールポイント】及び【生産・製造工程】

3/3

既製品には取扱いのないサイズの大型プランターを使用し、現地にて植栽まで全て施工を行います。
 プランターには断熱材を組み込み、夏の暑さや冬の寒さでも植栽が生育できる環境をつくり出しています。
 (実際に年間を通して実験し、猛暑や豪雪地帯の冬を無事に過ごしています)
 植栽については、落葉樹を中心に高木～低木、芝、草花の寄せ植えなどを配置し、デザインに自信を持っています。



写真



写真



写真



写真

【品質管理情報】

商品検査	<input type="checkbox"/> 有 <input type="checkbox"/> 無 <input type="checkbox"/> その他 <具体的内容>

衛生管理	生産・製造工程の管理
	従業員の管理
	施設設備の管理

危機管理	担当者 (注)ホームページ上にアップする場合は記載しないで下さい。
	連絡先 同上

【公的認証・受賞歴】

【取引条件等】